

6 ^{ème}	Ce que je dois retenir ...	Fiche de connaissance :		
		Niv	Code	Validé :
Identifier l'activité de la terre et ses conséquences. Identifier les conditions de la vie sur la Terre.	1	T1	oui <input type="checkbox"/>	non <input type="checkbox"/>
	2	T2	oui <input type="checkbox"/>	non <input type="checkbox"/>

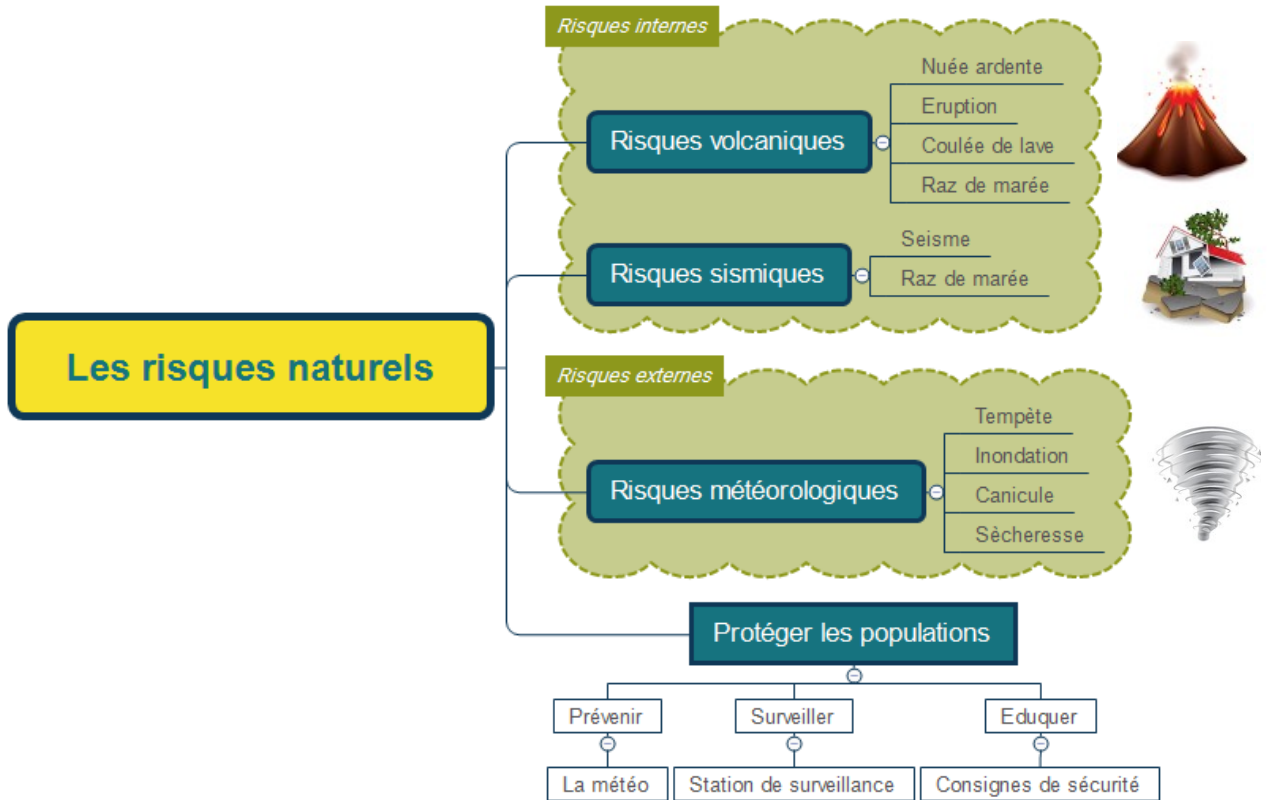

Identifier l'activité de la terre et ses conséquences :

T1 La Terre est une planète **active** : elle est soumise à des phénomènes géologiques d'origine interne qui se traduisent par des éruptions volcaniques et des tremblements de terre et à des phénomènes géologiques d'origine externe qui se traduisent par l'érosion et la sédimentation des mouvements d'air.



Identifier les conditions de la vie sur la Terre :

T2 Voici les 4 facteurs principaux liés à la présence de la vie sur terre.

