

| | | | | |
|---|----------------------------|-------------------------|------|---|
| 6 ^{ème} | Ce que je dois retenir ... | Fiche de connaissance : | | |
| | | Niv | Code | Validé : |
| Identifier l'impact de la surconsommation des ressources sur l'environnement. | | 2 | M4 | oui <input type="checkbox"/> non <input type="checkbox"/> |

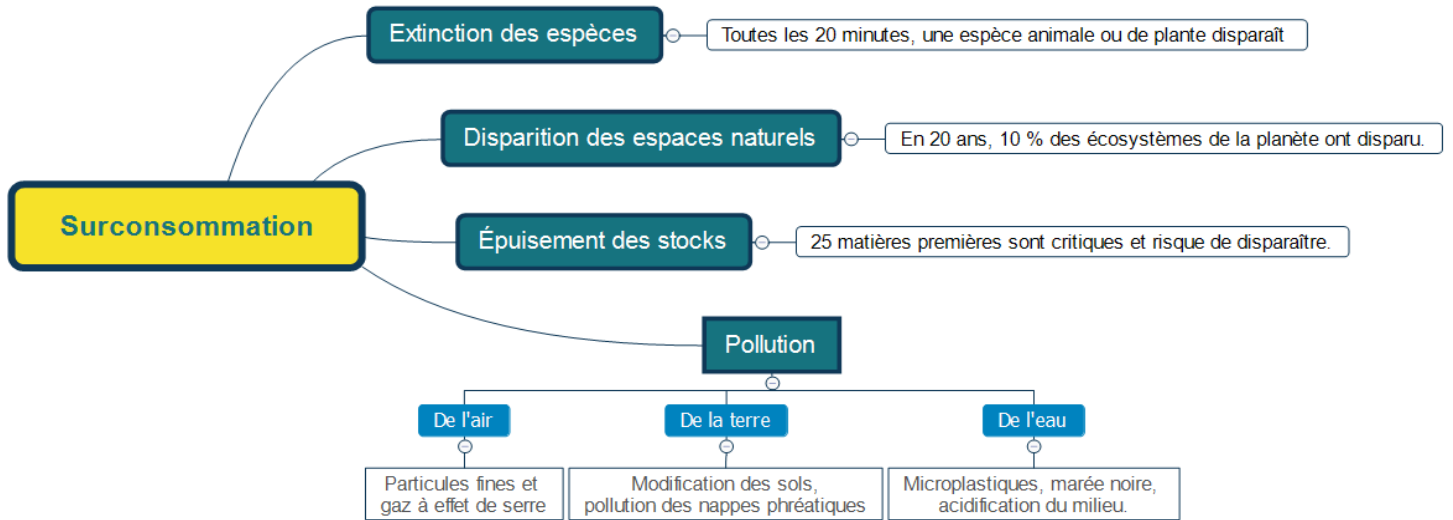

Identifier l'impact de la surconsommation des ressources sur l'environnement :

M4 L'être humain **surconsomme** : Il **exploite** et **surexploite** les ressources de la terre pour construire et utiliser des objets en réponse à ses **besoins**. Pendant des décennies, il ne s'est pas soucié des **conséquences de cette exploitation** sur l'environnement qui sont multiples :



Notre terre est désormais saturée d'éléments polluants qui peuvent mettre des années à se décomposer !

| | | | | | | | | | |
|---|---|---|---|---|---|--|---|---|---|
| Mouchoir en papier | Journal | Peau de fruit | Mégot de cigarette | Chewing gum | Boîte en aluminium | Sac en plastique | Polystyrène | Portable, lecteur MP3 | Verre |
|  |  |  |  |  |  |  |  |  |  |
| Environ 3 mois | De 3 à 12 mois | De 3 mois à 2 ans | De 1 à 5 ans | Environ 5 ans | De 100 à 500 ans | De 100 à 1 000 ans | De 100 à 1 000 ans | 1 000 ans | 4 000 ans |

À différentes échelles, des solutions sont mises en place afin de diminuer notre impact sur l'environnement.

Niveau du domicile :

- De nombreux gestes sont possibles.
- Trier les déchets, éviter les emballages.
 - Réparer ses objets plutôt que les jeter.
 - Privilégier les circuits courts...

Niveau des entreprises :

Des entreprises pratiquent l'éco-conception qui consiste à intégrer l'environnement dès la conception d'un produit ou service, et lors de toutes les étapes de son cycle de vie afin de le rendre moins nocif.

Niveau Local :



Passage petite faune :
Ces passages permettent aux petits animaux de passer sous les routes



En Alsace, une centrale fabrique de l'électricité avec du jus de **choucroute** des usines voisines.

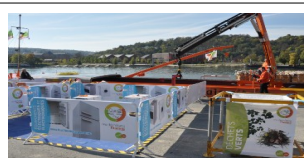

La déchetterie fluviale de Lyon :
Implantée sur un quai, elle prend peu de place et peut être déplacé selon les besoins



Les **espaces verts** en ville permettent à certaines espèces de trouver de la nourriture et de se reposer

Niveau National ou international :

L'état subventionne le développement des **énergies renouvelables**.

Le **code de l'environnement** regroupe, en France, des textes juridiques relatifs au droit de l'environnement.

Un **parc national** est un territoire dans lequel la **faune**, la **flore** sont protégés des activités humaines

Ecolabel européen garantit à l'utilisateur que le produit a été conçu en respectant l'environnement.